

BRUGERMANUAL FOR HOLDKAPTJNER

Version 2.0

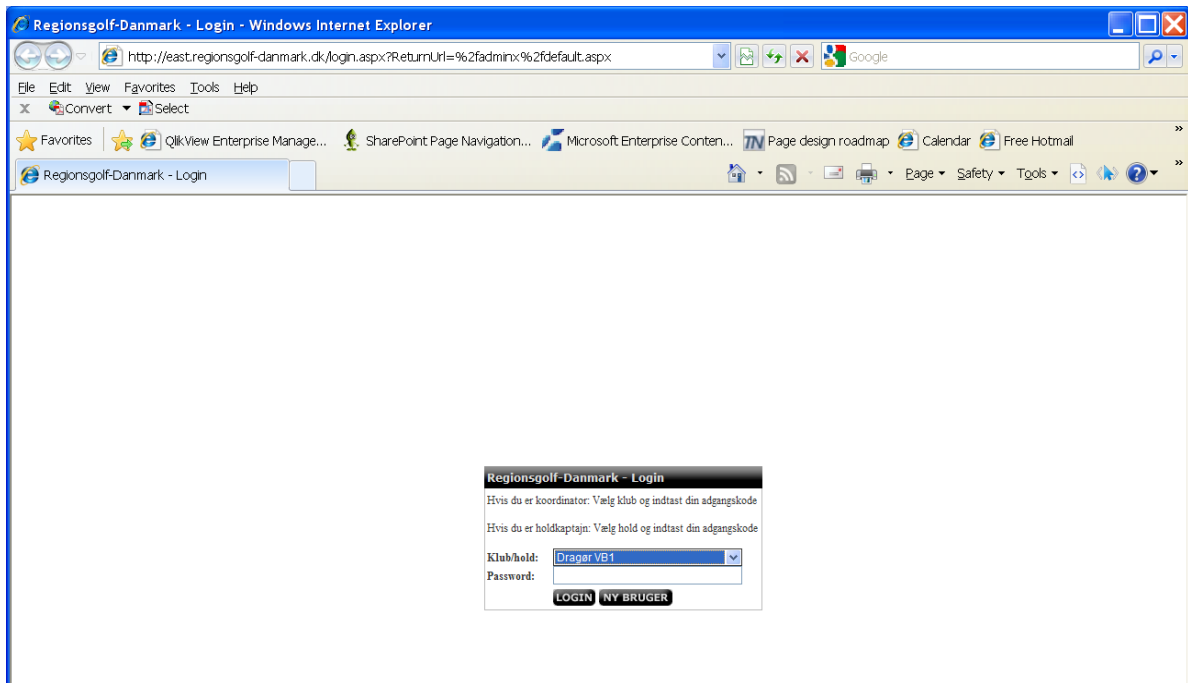

Login

Du skal vælge det hold som du tilhører og dernæst indtaste din kode i feltet: "Password".

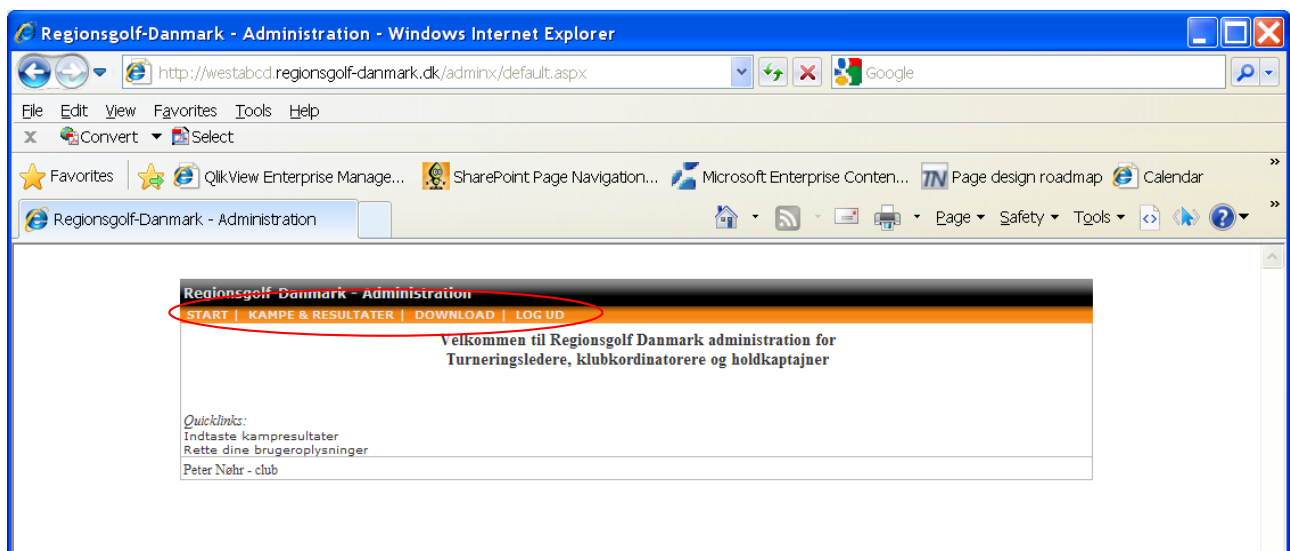

Regionsgolf-Danmark – Administration

Når du er logget ind i system kan du se hvilke muligheder du har i systemet.

Øverst i skærmen har du dine menu'er som du kan vælge:

- START
- KAMPE & RESULTATER
- DOWNLOAD
- LOG UD

Ved at klikke på "START" kan du altid komme til hovedsiden!

Ved at klikke på "KAMPE & RESULTATER" kommer du til en side hvor du kan indtaste resultater for afspillede kampe samt se din holdstatus/placering.

Ved at klikke på "DOWNLOAD" kan hente diverse manualer og blanketter.

Ved at klikke på "LOG UD" logges din bruger ud af systemet.

Regionsgolf-Danmark – Administration – Kampe & Resultater

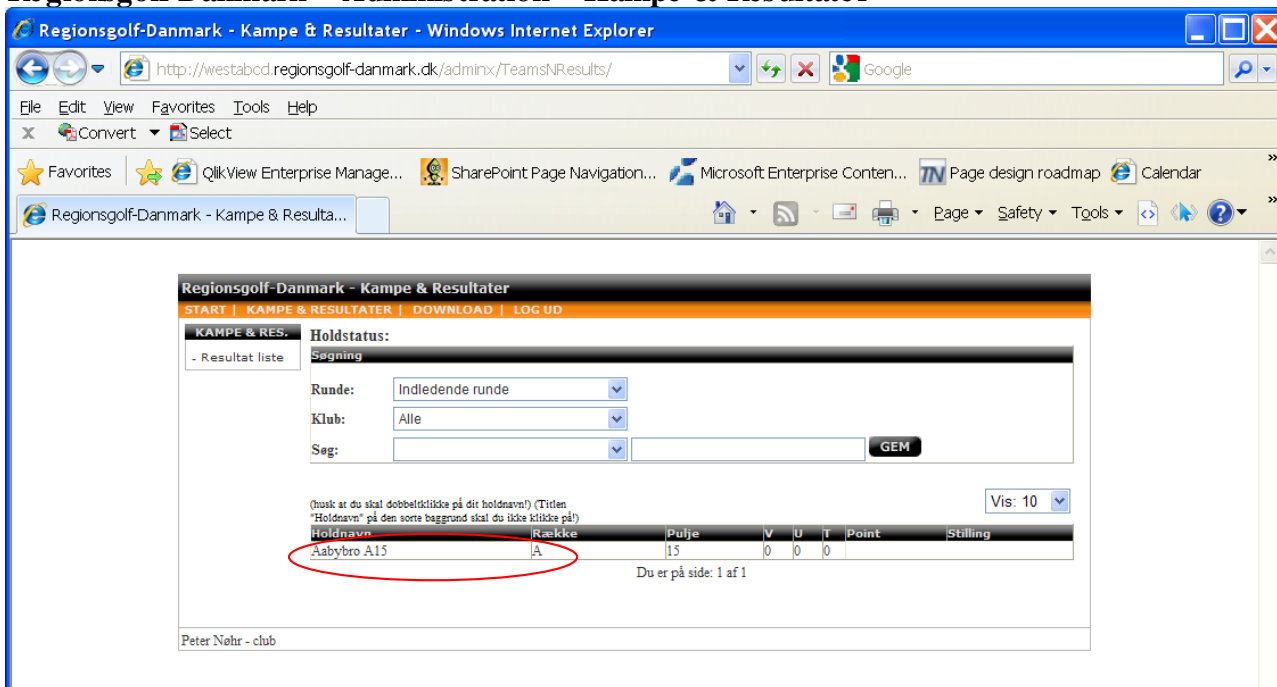

Billedet ovenover er det første du ser når du skal indtaste kampresultater.

Tips: Hvis du har flere hold, kan du søge imellem dem!

Ved at dobbeltklikke på det hold som du vil indtaste resultater ind åbnes et nyt vindue:

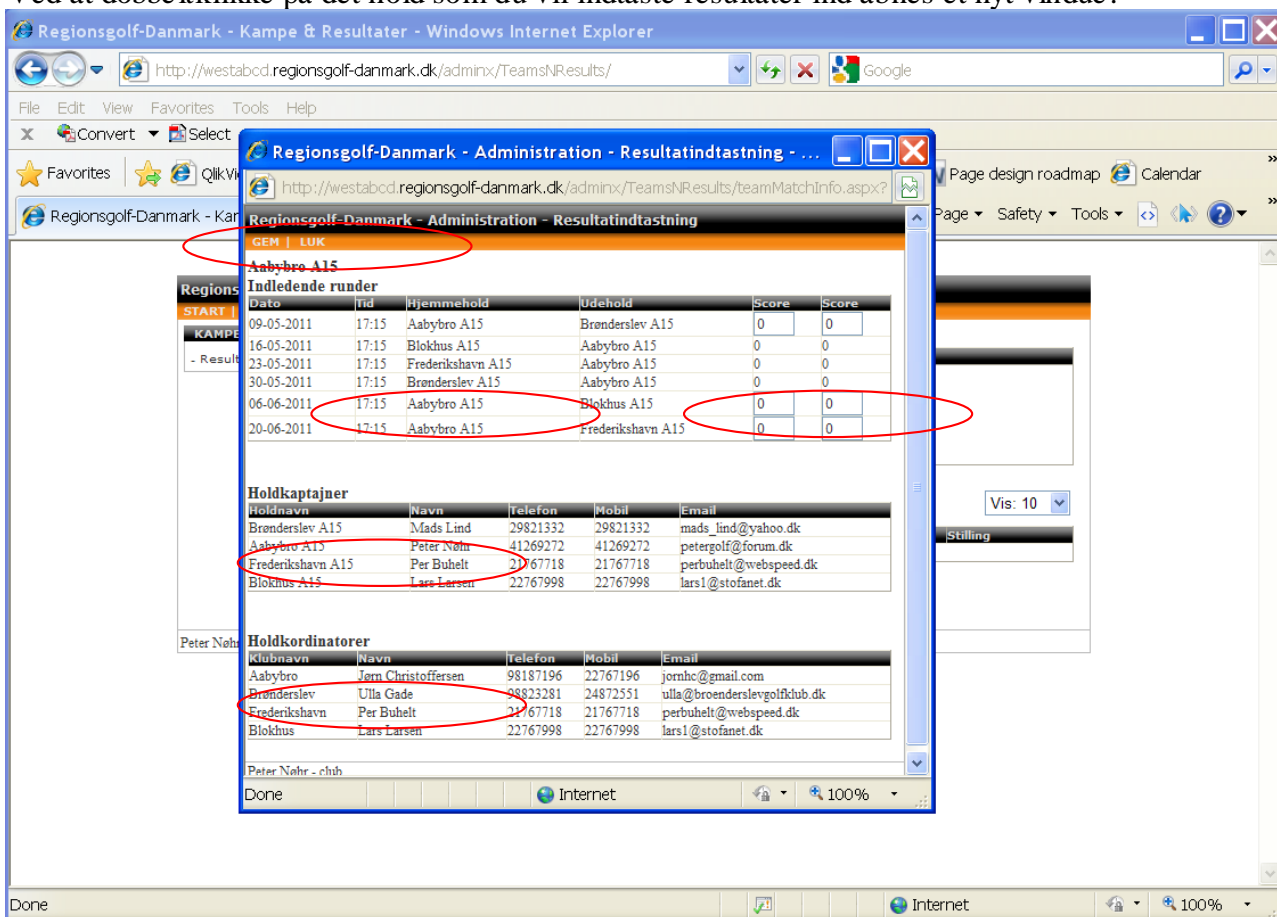

Det nye vindue har to menuer:

- GEM
- LUK

Du kan kun indtaste i felter hvor hjemmeholdet er det valgte hold samt at kampen ikke er blevet spillet endnu, dvs. de kampe hvor du kan indtaste vil være markeret med input bokse i kolonnen ”Score”.

Når du har indtastet dine resultater skal du trykke på ”GEM” i menuen for at gemme oplysningerne!

Hermed vil du med det samme se at din indtastning er gemt og opdateret.

Hvis du vil vide mere omkring holdende i din pulje kan du klikke på det ønskede hold!

Holdkaptajner & Koordinatorer

Du kan dobbeltklikke på de navne som du ønsker mere information omkring.

Regionsgolf-Danmark – Administration – Download

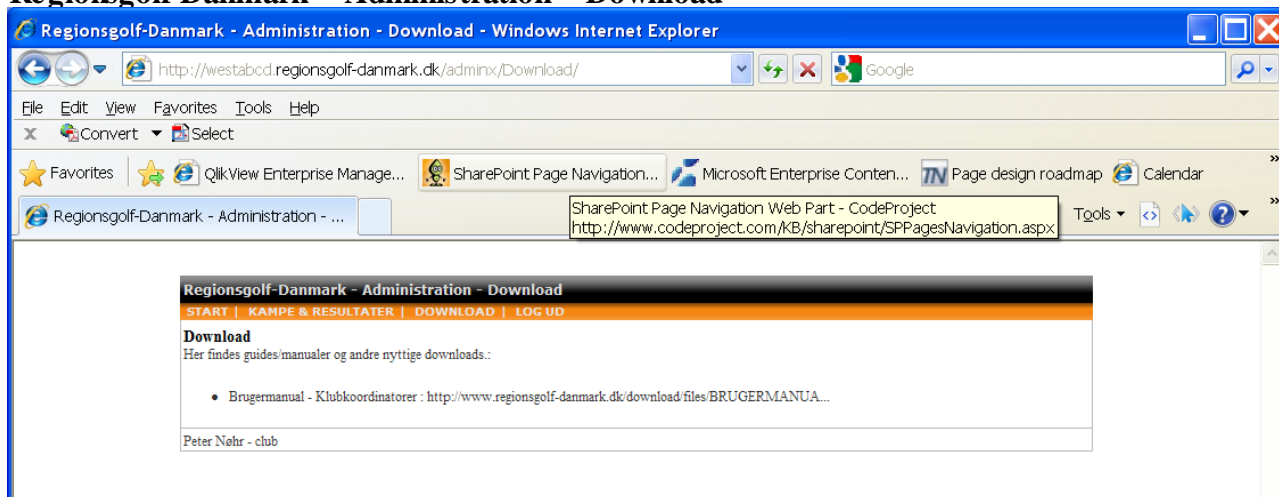

På denne side vil der være nyttige manualer, blanketter og andet information, lige til at hente. Klik på linket og du kan vælge at åbne eller gemme filen.